

Projektētās teritorijas shēma
pirms zemes ierīcības projekta izstrādes

Projektētās teritorijas shēma
pēc zemes ierīcības projekta izstrādes

Esošā zemes vienība	
Kadastra apzīmējums	Platība (ha)
80480070811	1.16
Kopā	1.16

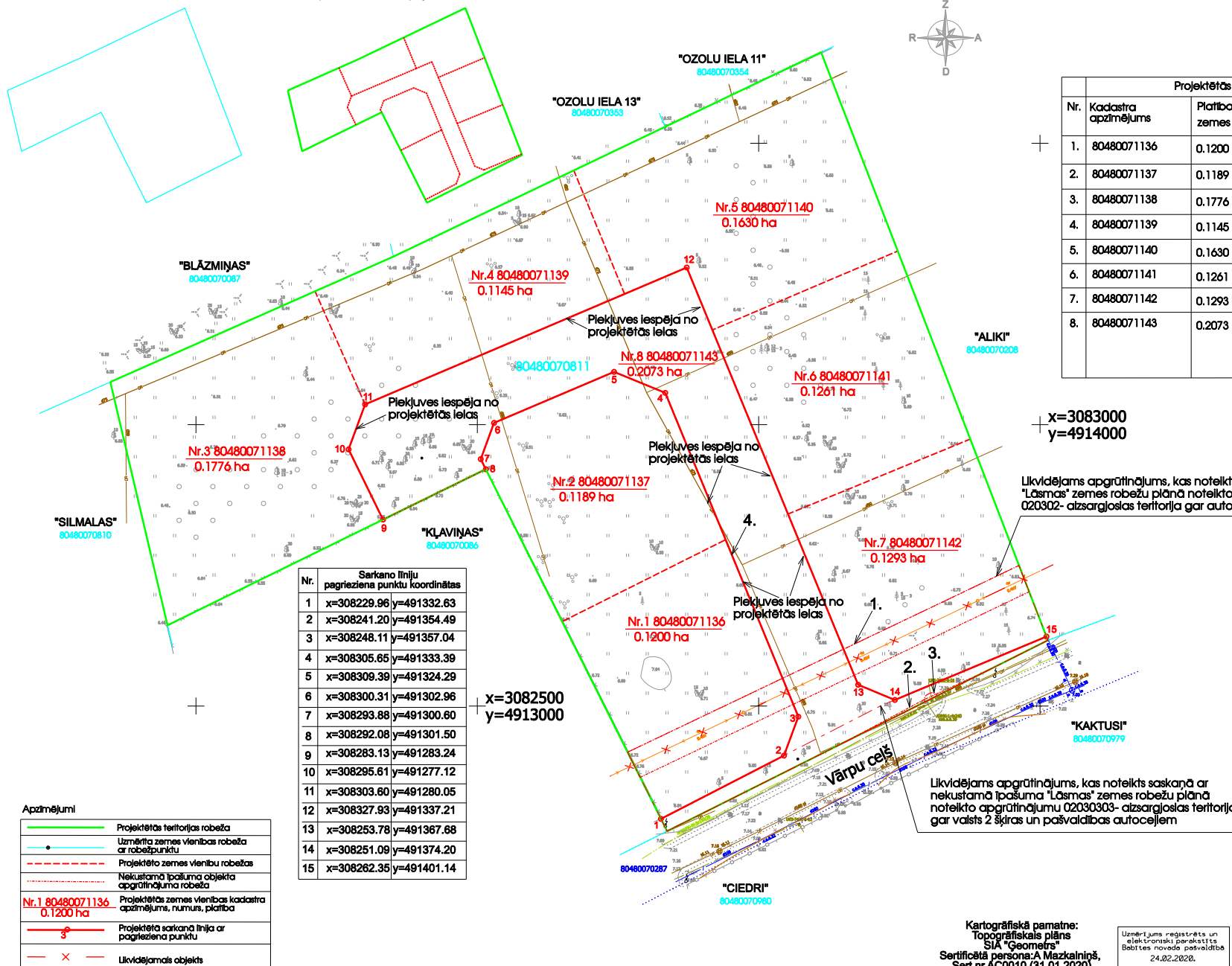

Projektētās zemes vienības					
Nr.	Kadastra apzīmējums	Platības no esošajām zemes vienībām	Platība ha	Kārtas Nr.	Klasifikācijas kods
1.	80480071136	0.1200 ha no 80480070811	0.1200	1	7312050601
2.	80480071137	0.1189 ha no 80480070811	0.1189	---	---
3.	80480071138	0.1776 ha no 80480070811	0.1776	---	---
4.	80480071139	0.1145 ha no 80480070811	0.1145	---	---
5.	80480071140	0.1630 ha no 80480070811	0.1630	---	---
6.	80480071141	0.1261 ha no 80480070811	0.1261	---	---
7.	80480071142	0.1293 ha no 80480070811	0.1293	1	7312050601
8.	80480071143	0.2073 ha no 80480070811	0.2073	1 2 3 4	7312050601 7312050201 7312050300 7312030100
Kopā			1.1567 ha (1.16ha)		

x=3083000
y=4914000

Likvidējams apgrūtinājums, kas noteikts saskaņā ar nekustamā īpašuma "Lāsmas" zemes robežu plānā noteikto apgrūtinājumu 020302- aizsargjoslas teritorija gar autoceļu- būvvalde

Nr.	Sarkano līniju pagriezienu punktu koordinātas
1	x=308229.96 y=491332.63
2	x=308241.20 y=491354.49
3	x=308248.11 y=491357.04
4	x=308305.65 y=491333.39
5	x=308309.39 y=491324.29
6	x=308300.31 y=491302.96
7	x=308293.88 y=491300.60
8	x=308292.08 y=491301.50
9	x=308283.13 y=491283.24
10	x=308295.61 y=491277.12
11	x=308303.60 y=491280.05
12	x=308327.93 y=491337.21
13	x=308253.78 y=491367.68
14	x=308251.09 y=491374.20
15	x=308262.35 y=491401.14

x=3082500
y=4913000

Apzīmējumi

	Projektētās teritorijas robeža
	Uzminētā zemes vienības robeža ar robežpunktu
	Projektēto zemes vienību robežas
	Nekustamā īpašuma objekta apgrūtinājuma robeža
	Projektētās zemes vienības kadastra apzīmējums, numurs, platība
	Projektēto sarkano līniju ar pagriezienu punktu
	Likvidējams objekts

Kartogrāfiskais pamatne:
Topogrāfiskais plāns
SIA "Geometrs"
Sertificētais persona: A. Mazkalniņš,
Sert.nr. AC0010 (31.01.2020)
Mērogs 1:500

Uzdevējuma reģistrēts un
elektroniski parakstīts
Babites novada pašvaldībā
24.02.2020.
Nr.2-18/20-187

PROJEKTS:
DETĀLPĀNOJUMS NEKUSTAMAJAM ĪPAŠUMAM "LĀSMAS", DZILNĪCIEMĀ, BABĪTES NOVADĀ (KAD. NR. 80480070811)

PASŪTĪTĀJS:
MĀRTIŅŠ ROMANOVSKIS

IZSTRĀDĀTĀJS:
REGIONĀLIE PROJEKTI

SIA "Regionālie projekti"
Rūpniecības iela 32b-501
Laiņi, Rīga, LV 1046
Tālrunis: +371 67220000
birojs@rp.lv

Projekta vadītājs	T.Skuja	Datums	Paraksts
Grāfiķo daļu izstrādātājs	I.Narbuta		
Zemes ierīcības (sertif. nr. AA-00000040) (01.12.2010.-30.11.2020.)	I.LLM		

Aplicināmu, ka zemes ierīcības projekta izstrādātājs atbildētāli normatīvo aktu prasībām, kas regulē zemes ierīcības projekta izstrādi

Zemes ierīcības darbu plāna izstrādāšana izstrādāta 2001. gada septembra zemes robežu plāna mērogā 1:2000. Pasūtītāja Valsts zemes dienests 2001. gada 14. jūnijā.

ZEMES IERĪCĪBAS DARBU PLĀNS	LAPA 4
GRAFISKĀ DAĻA IZSTRĀDĀTA MĒROGĀ 1:500 IZDRUKAS MĒROGS 1:1000 Mēroga koeficients: 0.999801	LAPAS 4